

主な事業内容

介護講座

家庭で介護している方が介護を続けられるように、いざというとき困らないために、介護に必要な知識や技術を学びます。
関心のある方は気軽にご参加ください。

福祉用具の展示

高齢者・障がい者の日常生活の自立を助け、介護する方の負担を軽くする福祉用具を展示しています。
実際に試してみることができます。

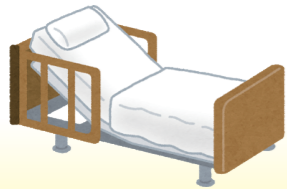

相談

介護の方法や福祉用具の選び方をはじめ、高齢者とその家族の方が抱える在宅介護に関する悩みや疑問などにお答えします。

情報提供

介護や福祉用具に関する情報、高齢者の保健福祉情報などを紹介します。また、在宅介護や生活リハビリに関するDVDの視聴、図書の閲覧・貸出しも行っています。



案内図



交通

- JR「仙台駅」から徒歩8分
 - 地下鉄「仙台駅」北3番出口
または「広瀬通駅」東2番出口から徒歩8分
 - バス停「仙台駅前」から徒歩8分または「花京院シルバーセンター前」から徒歩5分
- ※受講者用の駐車場はありません。



(公財)仙台市健康福祉事業団

介護研修室 (仙台市シルバーセンター内)

〒980-0013 仙台市青葉区花京院一丁目3番2号
TEL.022-215-3711 FAX.022-215-3718
Email : senkaigo@nifty.com

ホームページで介護研修室や事業団の事業内容をご覧ください。

<https://www.senkenhuku.com/>

仙台市健康福祉事業団

検索

お問い合わせは電話で

TEL.022-215-3711

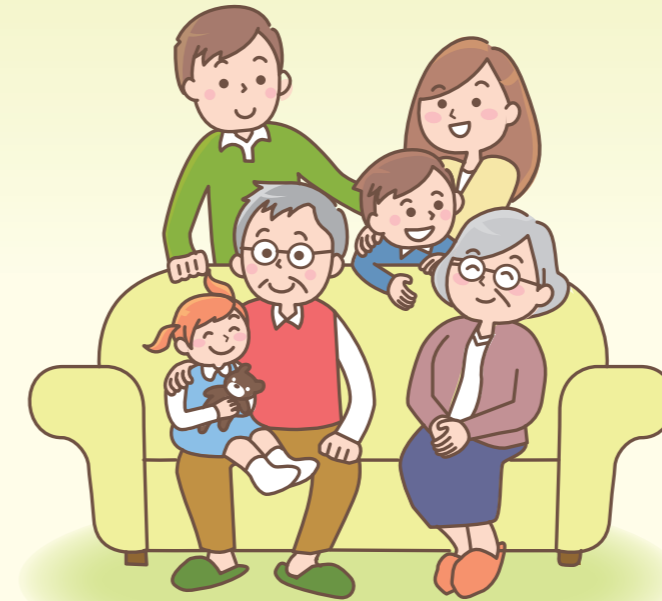

(公財)仙台市健康福祉事業団
介護研修室(仙台市シルバーセンター内)

介護講座年間スケジュール

講座番号、詳細は内面をご覧ください。

令和5年	4月	5月	6月	7月	8月	9月	10月	11月	12月
	E 13日 A 20日 G 25日	E 9日 B 25日 D 31日	E 7日 B 26日	G 5日 F 15日 D 21日 B 31日	A 3日 H 30日	B 13日 E 15日 D 25日 E 27日	J 19日 G 25日 C 28日	D 2日 B 9日 F 14日 A 30日	E 6日 C 9日
令和6年	1月	2月	3月						
	E 22日 C 27日 D 31日	H 2日 D 16日 C 17日 G 22日 A 27日	I 5日 E 7日						

福祉用具展示室のご案内

仙台市シルバーセンター2階

福祉用具の展示、相談、情報提供を行っています。
*団体見学の場合は、事前にお申し込みください。

開室時間 午前9時～午後5時 閉室日 年末年始・施設点検日

A 介護1日講座 4時間

講話や、介護実習などを通して、介護の基本的な知識・技術を1日で学びます。

開催日 | 4月20日(木)、8月3日(木)
11月30日(木)、2月27日(火)

時間 | 10:00～15:00

内容 | 清潔の介護、移動の介助、食事の介助、口腔ケア、介護環境、栄養 等

B 介護ナイター講座 2時間

日中の受講が難しい方のための、介護の基本的な知識・技術を学ぶ夜間の講座です。

開催日 | 5月25日(木)、6月26日(月)、7月31日(月)
9月13日(水)、11月9日(木)

時間 | 18:30～20:30

内容 | 医学知識、保健福祉サービス、認知症の理解 等

C 土曜介護講座 2時間

平日の受講が難しい方のための、介護の基本的な知識・技術を学ぶ講座です。

開催日 | 10月28日(土)、12月9日(土)、1月27日(土)
2月17日(土)

時間 | 未定

内容 | 移動の介助、医学知識、保健福祉サービス 等

D 知って役立つ福祉用具講座 1時間

福祉用具展示場で、直接福祉用具に触れて、機器の特性や使い方を学びます。

開催日 | 5月31日(水)、7月21日(金)、9月25日(月)
11月2日(木)、1月31日(水)、2月16日(金)

時間 | 10:30～11:30

E テーマ別介護講座 2時間

テーマ別に単発で開催し、知識と技術を深める講座です。

開催日 | 4月13日(木)、5月9日(火)、6月7日(水)、9月15日(金)
9月27日(水)、12月6日(水)、1月22日(月)、3月7日(木)

時間 | 未定

内容 | 医学知識、薬の知識、成年後見制度、コミュニケーション、口腔ケア 等

F ターミナルケアを学ぶ 4時間

終末期の医学知識や看取りについて学び、最期までその人らしく生きるための支援を考えます。

開催日 | 7月15日(土)、11月14日(火) 時間 | 10:00～15:00

G 認知症を理解する 4時間

認知症を正しく理解し、認知症の方とその家族を地域全体で支えることの大切さを学びます。

開催日 | 4月25日(火)、7月5日(水)、10月25日(水)、2月22日(木)

時間 | 10:00～15:00

H 認知症パートナー講座 3時間

認知症の人と一緒に行動できる理想のパートナーについて、グループワークを通して考えます。

開催日 | 8月30日(水)、2月2日(金) 時間 | 13:30～16:30

I 認知症サポーター情報交換会 2時間30分

認知症サポーターとして活動されている方の取り組みを聞き、認知症の人や介護家族のよき理解者、応援者として何ができるのか、グループに分かれて意見交換をします。

開催日 | 3月5日(火) 時間 | 13:30～16:00

J 「福祉用具の日」・「介護の日」記念行事

福祉用具の普及・啓発を図るとともに、介護への理解と認識を深めます。

開催日 | 10月19日(木)

K 地域介護講座

地域の市民センター等を会場に、介護の知識や技術を学ぶ講座です。

内容 | 認知症を理解する 等

※日時・内容についてはお問い合わせください。

学校向け介護体験講座 1時間程度

高齢者・障がい者・認知症の方への理解を深めたいと考えている学校に、出張で講座を行います。

対象 | 小・中・高生30～40名程度

内容 | ●高齢者の疑似体験 ●車いす体験 ●認知症の方との接し方

※日時・内容についてはご相談ください。

福祉用具体験講座 1時間程度

10名以上の希望する団体を対象に、福祉用具の選び方・使い方などを学ぶ講座です。

講師 | 介護研修室職員

※日時・内容についてはご相談ください。

認知症サポーター養成講座

認知症を正しく理解し、認知症の本人や介護家族の良き理解者・応援者になる認知症サポーターを養成する講座です。認知症サポーター養成講座の講師役キャラバン・メイトを派遣します。

対象 | 町内会等の地域団体、グループ、学校、企業(10名以上)

時間 | 概ね1時間30分程度

内容 | 認知症の理解、認知症サポーターのできること

※日時・内容についてはご相談ください。

募集は開催月の前月上旬から行います。
『市政だより』や『当事業団ホームページ』でお知らせします。
電話・FAXまたはEmailでお申込みください。

講座のお申込み等について

- 都合により開催日、時間、内容を変更することがあります。
- 受講料は無料ですが、テキスト代や材料費等の実費をいただく場合があります。
- 受講申込みの際の個人情報については、講座開催中止等の案内以外の目的で使用することはありません。
- 予測できる災害等により講座等の開催を中止する場合があります。中止の場合は、当事業団ホームページに掲載しますので、ご確認ください。お問い合わせください。

インターネットご利用の方へ

- (公財)仙台市健康福祉事業団のホームページで介護研修室の事業内容をご覧いただけます。
- ホームページ <https://www.senkenhuku.com/>
- 講座の募集案内を『仙台市メール配信サービス』で毎月メール配信しています。登録方法等については仙台市ホームページから【仙台市メール配信サービスのご案内】を検索してください。